



KOHDE-ESITE

Asunto Oy Espoon Keelkorvenkuja 7

Keelkorvenkuja 7 C-D,
02210 Espoo

29.3.2023



Asunto Oy Espoon Keelkorvenkuja 7

Uutuuttaan huokuvat asunnot kutsuvat pian uusia asukkaita Espoon Holmanpuistoon, rauhaisalle ja luonnonläheiselle alueelle! Valmistuminen 1.7.2023.

Vuokrattavissa viihtyisiä ja laadukkaita koteja, kaksioista tilaviin neljänhuoneen koteihin 44,5 m²-83,5 m². Asuntojen neliöt on käytetty tehokkaasti, erilaisiin elämäntilanteisiin sopiviksi ja helposti sisustettaviksi. Valoisissa ja avarissa asunnoissa on käytetty vaaleita pintamateriaaleja sekä asumismukavuutta lisäämässä mm. lasitetut parvekkeet tai terassit, keittiöissä astianpesukone sekä induktioliesi ja kalusteuuni, kylpyhuoneissa keraamiset laatat sekä mukavuuslattialämmitys.

Asunto Oy Espoon Keelkorvenkuja käsittää yhteensä 78 asuntoa kahdessa rakennuksessa. Molemmissa yhtiöissä on hissit, viisi asuinkerrosta sekä kellarikerros, jonka yhteydessä on asukkaiden yhteisiä tiloja. C-talon kellarikerroksessa sijaitsee kerhohuone, pesutupa, kuivaushuone, irtaimistovarastot, sekä ulkoiluvälinevarasto. D-talon kellarikerroksessa sauna, kuivaushuone, ulkoiluvälinevarasto, lastenvaunuvarasto sekä irtaimistovarastot.

Mainio alue luonnossa viihtyville, ulkoilusta ja urheilusta nauttiville, sillä Espoon keskuspuiston ulkoilureitit kutsuvat lenkkeilemään ja pyöräilemään sekä talvisin hiihtämään. Matkanvarrelta löytyy useita kuntoilualueita ja luontopolkuja, eikä Puolamaarin Frisbeegolfratakaan ole kaukana.

Monipuoliset ja kattavat palvelut Olarin keskustassa, sekä Iso Omenan ostoskeskuksessa. Bussit kulkevat läheltä, mm. suoraan Matinkylän, Niittykummun sekä Tapiolan metroasemille.









ASUNTO OY ESPOON KEELKORVENKUJA 7

Kohteen perustiedot ja asunnon hakeminen

Huoneistot

Parveke: Lasitettu parveke tai terassi

Keittiö: Jääkaappipakastin, induktiokeittotaso, kalusteuuni, astianpesukone ja liesikupu. Tilavaraus mikroaaltouunille. Lattiat laminaattia. Seinät maalattu valkoisiksi.

Pesutilat: Kylpyhuoneessa sähköinen mukavuuslattialämmitys, wc-istuin, suihku, peilikaappi ja allaskaappi. Tilavaraus pyykinpesukoneelle.

Makuuhuoneet: Seinät maalattu valkoisiksi. Lattia laminaattia.

Olohuone: Seinät maalattu valkoisiksi. Lattia laminaattia.

Muuta: Ikkunat varustettu sälekaihtimilla. Keskitetty ilmanvaihto.

Säilytystilat: Irtaimistovarastot talon kellarikerroksessa.

Kunto: Uusi

Kiinteistö- ja yhtiötiedot

Yhtiön nimi: Asunto Oy Espoon Keelkorvenkuja 7

Tontti: Yhteinen kahden muun rakennuksen kanssa

Käyttöönottovuosi: 2023

Kohdetyyppi: Kerrostalo

Kerroksia: 5

Pinta-alan peruste: Yhtiöjärjestyksen mukainen

Rakennusmateriaali: Betoni

Kattotiedot: Tyyppi: Harja Kate: Pelti

Lämmitysjärjestelmä: Kaukolämpö, vesikiertoinen patterilämmitys

Energiatodistus: Kyllä. Energialuokka: B2018. (rakennusaikainen)

Tehdyt korjaukset: -

Suunnitellut korjaukset: -

Autonsäilytys: Yhtiöllä yhteensä 58 autopaikkaa, joista 14 kpl sähköautonlatauspaikkoja. Pihapaikkoja 5 kpl, autotallipaikkoja 14 kpl, autohallipaikkoja 39 kpl.

Isännöitsijä: Premico Management Oy, Aleksanterinkatu 11, 00100 Helsinki, asiakaspalvelu@premico.fi, www.premicokodit.fi

Kiinteistönhoito: Kiinteistön hoidosta vastaa huoltoyhtiö.

Yhtiön tilat ja varustelu: Vuokraan sisältyy Elisan 10 M taloyhtiölaajakaista, jonka nopeutta voi omalla kustannuksella korottaa. Talosauna, irtainvarastot, pesutupa, kuivaushuone, ulkoiluvälinevarasto, kerhotila ja väestönsuoja.

Vuokrausehdot

Vesi: Vesi laskutetaan kulutuksen mukaan 3-4 kuukauden välein.

Autopaikka: Paikkoja yhteensä 58 kpl, joista 14 kpl sähköautonlatauspaikkoja.

Hallipaikka 60€ / kk

Sähköautonlatauspaikka 70€ / kk

Autotalli paikka 75€ / kk

Pihapaikka 45€ / kk

Vuokralainen vastaa latauskustannuksista kokonaisuudessaan.

Laajakaista: Vuokraan sisältyy Elisan 10 M -taloyhtiölaajakaista.

Sauna: Saunamaksu 20€ / kk

Kotivakuutus: Vuokralaisella tulee olla voimassa oleva kotivakuutus vastuuvakuutuksella.

Sähkö: Vuokralainen tekee oman sähkösopimuksen.

Vuokrasopimus: Toistaiseksi voimassaoleva vuokrasopimus.

Vuokravakuus: Rahavakuus, 1 kk:n vuokraa vastaava summa.

Vuokraustapa: Päävuokralainen

Vuokran korottaminen: Enintään elinkustannusindeksi + 1,5 %, korotusajankohta vuosittain heinäkuussa.

Vuokranmaksupäivä: Lain mukaan 2. päivä

Tupakointi: Tupakointi on kielletty huoneistoissa sekä parvekkeilla.

Lemmikkieläimet: Lemmikit sallittu.

Muut ehdot: Vuokrasopimus voidaan irtisanoa päättymään aikaisintaan vuoden kuluttua sopimuksen alkamisesta. Mikäli vuokralainen haluaa irtisanoa sopimuksen sovittua aikaisemmin, peritään tästä sopimussakkona yhden (1) kuukauden vuokraa vastaava summa.



Asunnon hakeminen

Kyseessä on ARA:n lyhyellä korkotuella lainoitettu vuokratuoyhtiö. Asukasvalintoihin sovelletaan maksimitulorajoja. Vastamme koko kiinteistön asuntokannan vuokrauksesta.

- Esimerkkejä maksimitulorajoista:
 - 1 aikuinen 3540 €
 - 2 aikuista 6020 €
 - 1 aikuinen ja lapsi 4190 €
 - 2 aikuista ja lapsi 6670 €
 - 2 aikuista ja 2 lasta 7270 €
 - 2 aikuista ja 3 lasta 7870 €

Hakijaruokakunnan tuloina otetaan huomioon pysyvät bruttotulot kuukautta kohden. Tuloksi ei huomioida asumistukea eikä ns. etuoikeutettuja tuloja esim. lapsilisä ja opintotuki.

Asuntohakemuksen voi täyttää sähköisesti osoitteessa: <https://hakemus.tampuuri.fi/premico/>. Huomioitahan, että liitteettömiä hakemuksia ei käsitellä (lisätietoa liitteistä alla).

- Hakemuksen liitteeksi pyydämme toimittamaan:
 - Kaikkien työssäkäyvien huoneistoon muuttavien palkkatodistukset bruttokuukausiansioista työnantajalta.
 - Todistus eläkkeen määrästä (brutto euroa/kk)
 - Raskaustodistus (Maksimitulorajaa korottava)
 - Opiskelijatodistus kaikilta huoneistoon muuttavilta yli 18-vuotiailta opiskelijoilta
 - Todistus työttömyyspäivärahasta
 - Selvitys maahanmuuttajilta oikeudesta oleskella maassa (kopio passista).

Lisäksi pyydämme ilmoittamaan hakemuksessa kolmen ensisijaisen vaihtoehdon huoneistonumerot.

Energiatodistus

ENERGIATODISTUS 2018																	
<p>Rakennuksen nimi ja osoite: As Oy Espoon Keelkorvenkuja 7, talo C Keelkorvenkuja 7 C-D 02210, ESPOO</p>																	
<p>Pysyvä rakennustunnus: Rakennuksen valmistusvuosi: 2019 Rakennuksen käyttötarkoitusluokka: Asuinkerrostalot, joissa on asuinkerrosia vähintään kolmessa kerroksessa</p>																	
<p>Todistustunnus: 165597</p>																	
<p>Energiatodistus on laadittu <input checked="" type="checkbox"/> Uudelle rakennukselle rakennuslupaa haettaessa <input type="checkbox"/> Uudelle rakennukselle käyttöönottovaiheessa <input type="checkbox"/> Olemassa olevalle rakennukselle, havainnointikäynnin päivämäärä:</p>																	
<table border="1"> <thead> <tr> <th></th> <th>Energiatodistusluokka</th> </tr> </thead> <tbody> <tr> <td>A</td> <td></td> </tr> <tr> <td>B</td> <td>B 2018</td> </tr> <tr> <td>C</td> <td></td> </tr> <tr> <td>D</td> <td></td> </tr> <tr> <td>E</td> <td></td> </tr> <tr> <td>F</td> <td></td> </tr> <tr> <td>G</td> <td></td> </tr> </tbody> </table>			Energiatodistusluokka	A		B	B 2018	C		D		E		F		G	
	Energiatodistusluokka																
A																	
B	B 2018																
C																	
D																	
E																	
F																	
G																	
<p>Rakennuksen laskennallinen energiatehokkuuden vertailuluku eli E-luku Uuden rakennuksen E-luvun vaatimustaso</p> <p style="text-align: right;">kWh_e/(m²vuosi)</p> <p style="text-align: right;">89 ≤ 90</p>																	
<p>Todistuksen laatija: Koskimaa, Tuomo</p>	<p>Yritys: Sitowise Oy Askonkatu 9 15100, LAHTI</p>																
<p>Sähköinen allekirjoitus:</p>																	
<p>Todistuksen laatimispäivä: 11.12.2019</p>	<p>Viimeinen voimassaolopäivä: 11.12.2029</p>																

ENERGIATODISTUS 2018																	
<p>Rakennuksen nimi ja osoite: As Oy Espoon Keelkorvenkuja 7, talo D Keelkorvenkuja 7 C-D 02210, ESPOO</p>																	
<p>Pysyvä rakennustunnus: Rakennuksen valmistusvuosi: 2019 Rakennuksen käyttötarkoitusluokka: Asuinkerrostalot, joissa on asuinkerrosia vähintään kolmessa kerroksessa</p>																	
<p>Todistustunnus: 165600</p>																	
<p>Energiatodistus on laadittu <input checked="" type="checkbox"/> Uudelle rakennukselle rakennuslupaa haettaessa <input type="checkbox"/> Uudelle rakennukselle käyttöönottovaiheessa <input type="checkbox"/> Olemassa olevalle rakennukselle, havainnointikäynnin päivämäärä:</p>																	
<table border="1"> <thead> <tr> <th></th> <th>Energiatodistusluokka</th> </tr> </thead> <tbody> <tr> <td>A</td> <td></td> </tr> <tr> <td>B</td> <td>B 2018</td> </tr> <tr> <td>C</td> <td></td> </tr> <tr> <td>D</td> <td></td> </tr> <tr> <td>E</td> <td></td> </tr> <tr> <td>F</td> <td></td> </tr> <tr> <td>G</td> <td></td> </tr> </tbody> </table>			Energiatodistusluokka	A		B	B 2018	C		D		E		F		G	
	Energiatodistusluokka																
A																	
B	B 2018																
C																	
D																	
E																	
F																	
G																	
<p>Rakennuksen laskennallinen energiatehokkuuden vertailuluku eli E-luku Uuden rakennuksen E-luvun vaatimustaso</p> <p style="text-align: right;">kWh_e/(m²vuosi)</p> <p style="text-align: right;">90 ≤ 90</p>																	
<p>Todistuksen laatija: Koskimaa, Tuomo</p>	<p>Yritys: Sitowise Oy Askonkatu 9 15100, LAHTI</p>																
<p>Sähköinen allekirjoitus:</p>																	
<p>Todistuksen laatimispäivä: 11.12.2019</p>	<p>Viimeinen voimassaolopäivä: 11.12.2029</p>																





ASUNTO OY ESPOON KEELKORVENKUJA 7

Vuokrat

Asuntojen vuokrat

Huoneisto	Huoneistotyyppi	Kerros	m ²	Vuokra
C41	4h+kt+s (terassi)	1	83,5	1465
C42	2h+kt+s (terassi)	1	48,5	900
C43	2h+kt+s (terassi)	1	48,5	900
C44	2h+kt (terassi)	1	44,5	851
C45	2h+kt+s (terassi)	1	49	910
C46	2h+kt+s (terassi)	1	49	910
C47	3h+kt+s (terassi)	1	68,5	1 275
C48	4h+kt+s (parveke)	2	83,5	1 475
C49	2h+kt+s (parveke)	2	48,5	910
C50	2h+kt+s (parveke)	2	48,5	910
C51	2h+kt (parveke)	2	44,5	861
C52	2h+kt+s (parveke)	2	48	900
C53	2h+kt+s (parveke)	2	49	920
C54	2h+kt+s (parveke)	2	49	920
C55	3h+kt+s (parveke)	2	68,5	1 285
C56	4h+kt+s (parveke)	3	83,5	1 485
C57	2h+kt+s (parveke)	3	48,5	917
C58	2h+kt+s (parveke)	3	48,5	917
C59	2h+kt (parveke)	3	44,5	868
C60	2h+kt+s (parveke)	3	48	907
C61	2h+kt+s (parveke)	3	49	927
C62	2h+kt+s (parveke)	3	49	927
C63	3h+kt+s (parveke)	3	68,5	1 285
C64	4h+kt+s (parveke)	4	83,5	1 485
C65	2h+kt+s (parveke)	4	48,5	924
C66	2h+kt+s (parveke)	4	48,5	924
C67	2h+kt (parveke)	4	44,5	875
C68	2h+kt+s (parveke)	4	48	914
C69	2h+kt+s (parveke)	4	49	934
C70	2h+kt+s (parveke)	4	49	934
C71	3h+kt+s (parveke)	4	68,5	1 295
C72	4h+kt+s (parveke)	5	83,5	1 495
C73	2h+kt+s (parveke)	5	48,5	931
C74	2h+kt+s (parveke)	5	48,5	931
C75	2h+kt (parveke)	5	44,5	882
C76	2h+kt+s (parveke)	5	48	921
C77	2h+kt+s (parveke)	5	49	941
C78	2h+kt+s (parveke)	5	49	941
C79	3h+kt+s (parveke)	5	68,5	1300

Huoneisto	Huoneistotyyppi	Kerros	m ²	Vuokra
D80	3h+kt+s (terassi)	1	68,5	1275
D81	2h+kt+s (terassi)	1	49,5	920
D82	2h+kt+s (terassi)	1	49	910
D83	2h+kt (terassi)	1	44,5	851
D84	2h+kt+s (terassi)	1	48,5	900
D85	2h+kt+s (terassi)	1	48,5	900
D86	4h+kt+s (terassi)	1	83,5	1 465
D87	3h+kt+s (parveke)	2	68,5	1 285
D88	2h+kt+s (parveke)	2	49,5	930
D89	2h+kt+s (parveke)	2	49	920
D90	2h+kt+s (parveke)	2	48	900
D91	2h+kt (parveke)	2	44,5	861
D92	2h+kt+s (parveke)	2	48,5	910
D93	2h+kt+s (parveke)	2	48,5	910
D94	4h+kt+s (parveke)	2	83,5	1 475
D95	3h+kt+s (parveke)	3	68,5	1 285
D96	2h+kt+s (parveke)	3	49,5	937
D97	2h+kt+s (parveke)	3	49	927
D98	2h+kt+s (parveke)	3	48	907
D99	2h+kt (parveke)	3	44,5	868
D100	2h+kt+s (parveke)	3	48,5	917
D101	2h+kt+s (parveke)	3	48,5	917
D102	4h+kt+s (parveke)	3	83,5	1 485
D103	3h+kt+s (parveke)	4	68,5	1 295
D104	2h+kt+s (parveke)	4	49,5	944
D105	2h+kt+s (parveke)	4	49	934
D106	2h+kt+s (parveke)	4	48	914
D107	2h+kt (parveke)	4	44,5	875
D108	2h+kt+s (parveke)	4	48,5	924
D109	2h+kt+s (parveke)	4	48,5	924
D110	4h+kt+s (parveke)	4	83,5	1 485
D111	3h+kt+s (parveke)	5	68,5	1 300
D112	2h+kt+s (parveke)	5	49,5	951
D113	2h+kt+s (parveke)	5	49	941
D114	2h+kt+s (parveke)	5	48	921
D115	2h+kt (parveke)	5	44,5	882
D116	2h+kt+s (parveke)	5	48,5	931
D117	2h+kt+s (parveke)	5	48,5	931
D118	4h+kt+s (parveke)	5	83,5	1495

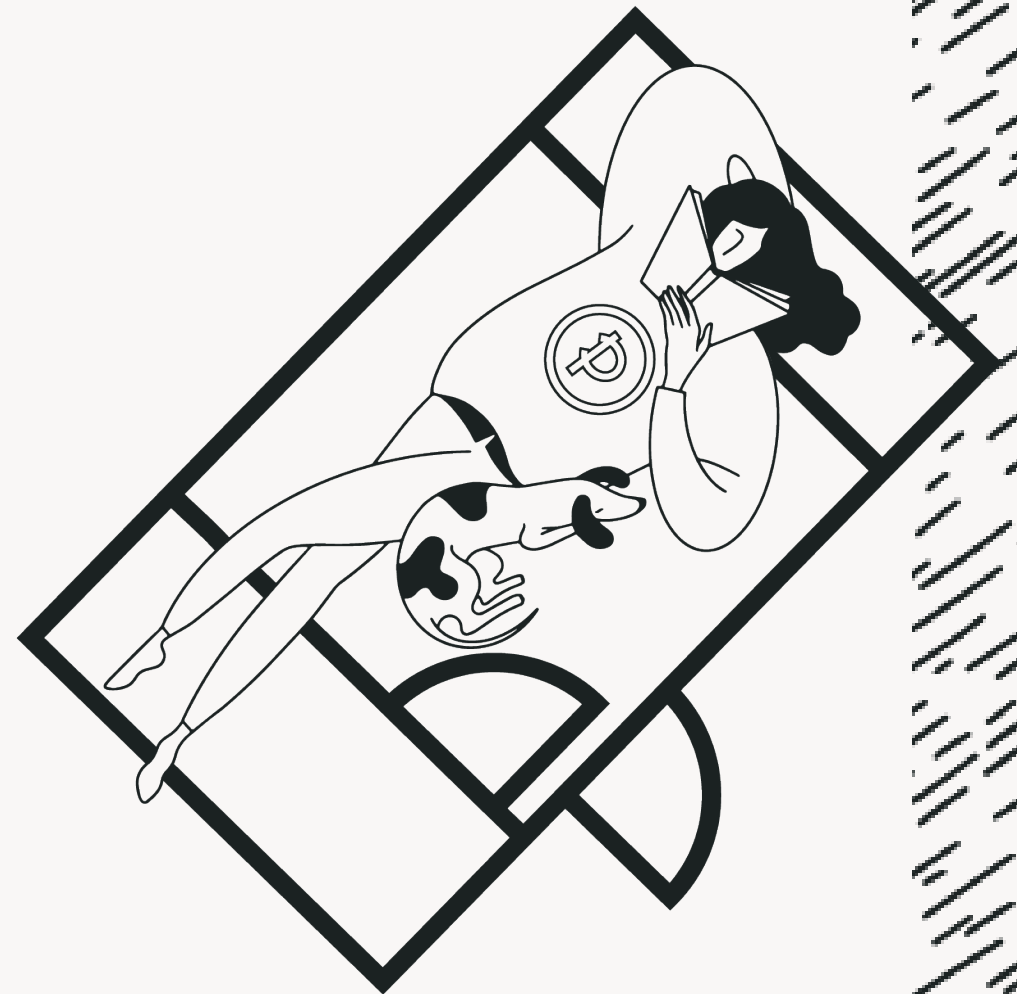



ASUNTO OY ESPOON KEELKORVENKUJA 7

Kerroslohjat

AS. OY ESPOON KEELKORVENKUJA 7 Talo C

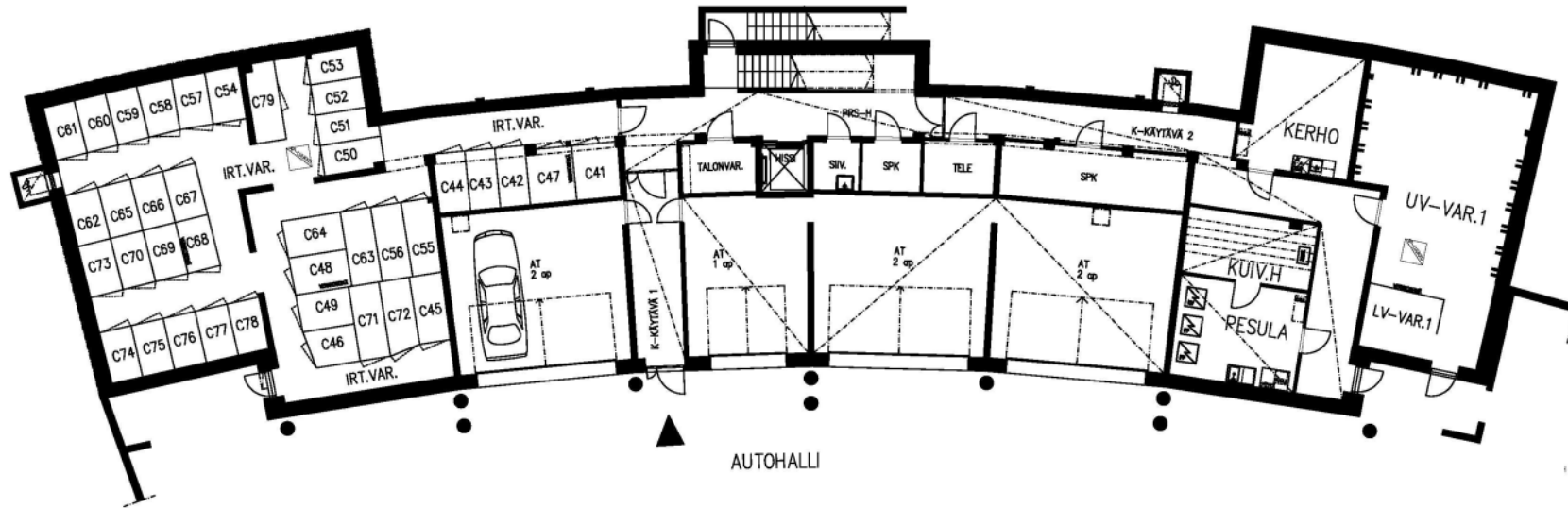

AUTOHALLI

kellari

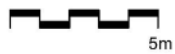

30.12.2022



AS. OY ESPOON KEELKORVENKUJA 7

Talo C

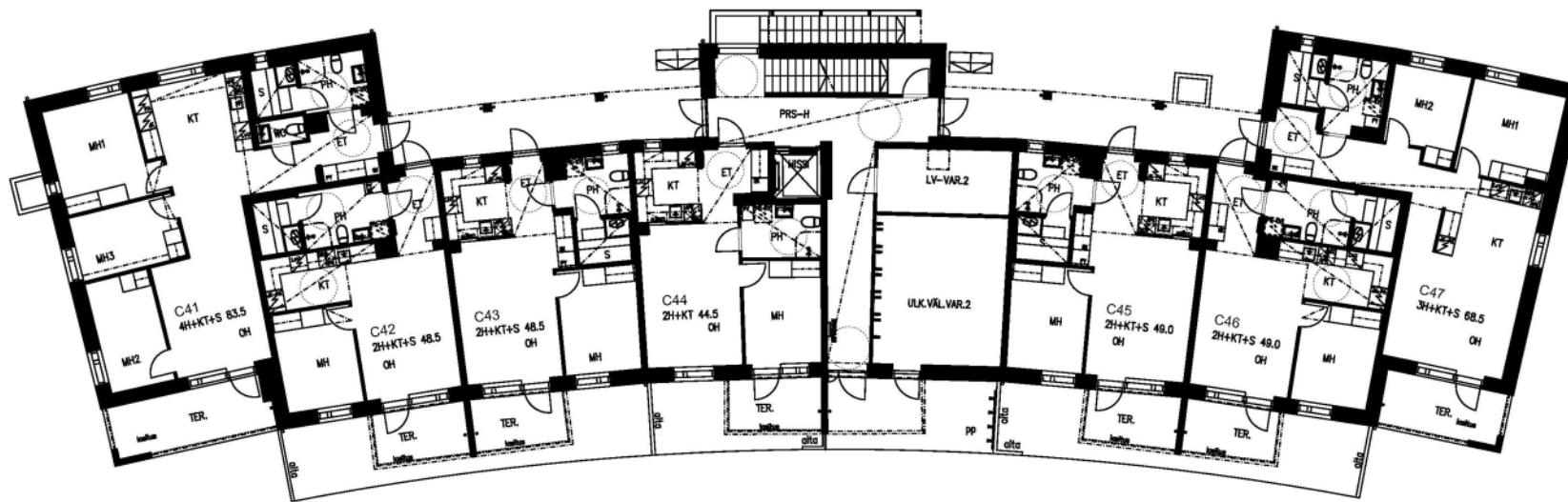

1. KERROS

30.12.2022



AS. OY ESPOON KEELKORVENKUJA 7 Talo C

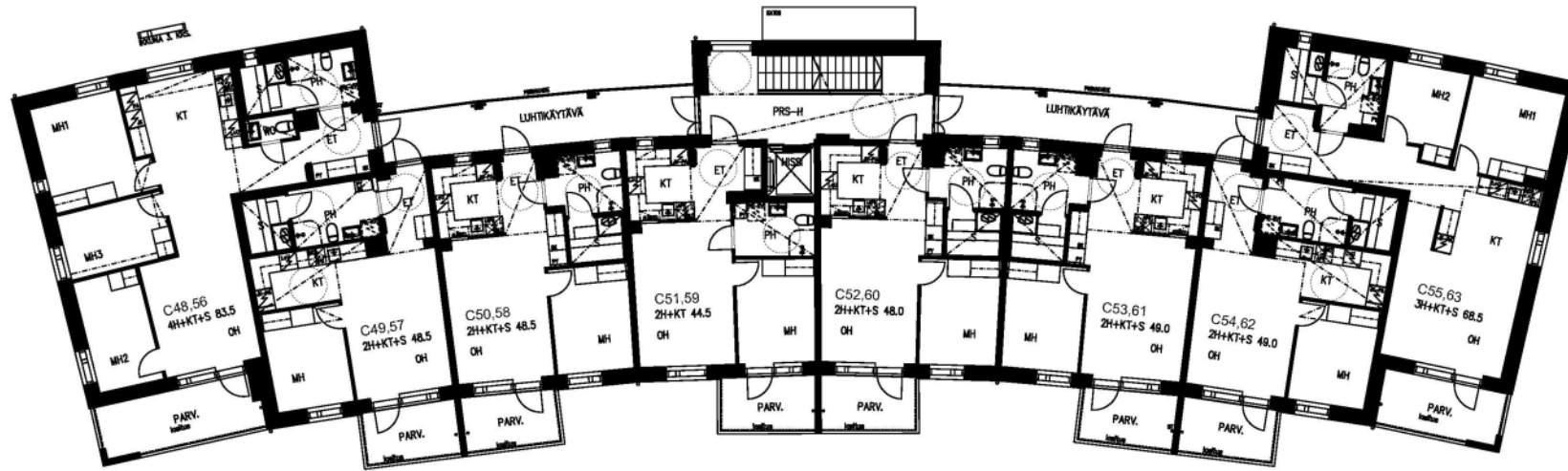

2.-3. KERROS

30.12.2022



AS. OY ESPOON KEELKORVENKUJA 7

Talo C

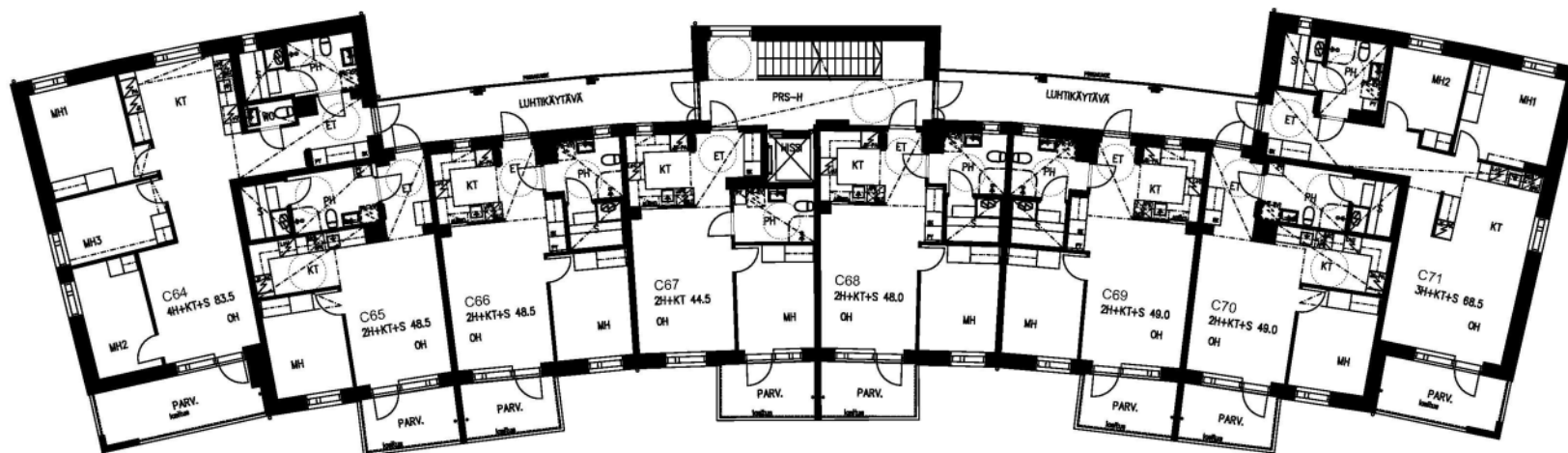

4. KERROS

30.12.2022



AS. OY ESPOON KEELKORVENKUJA 7

Talo C

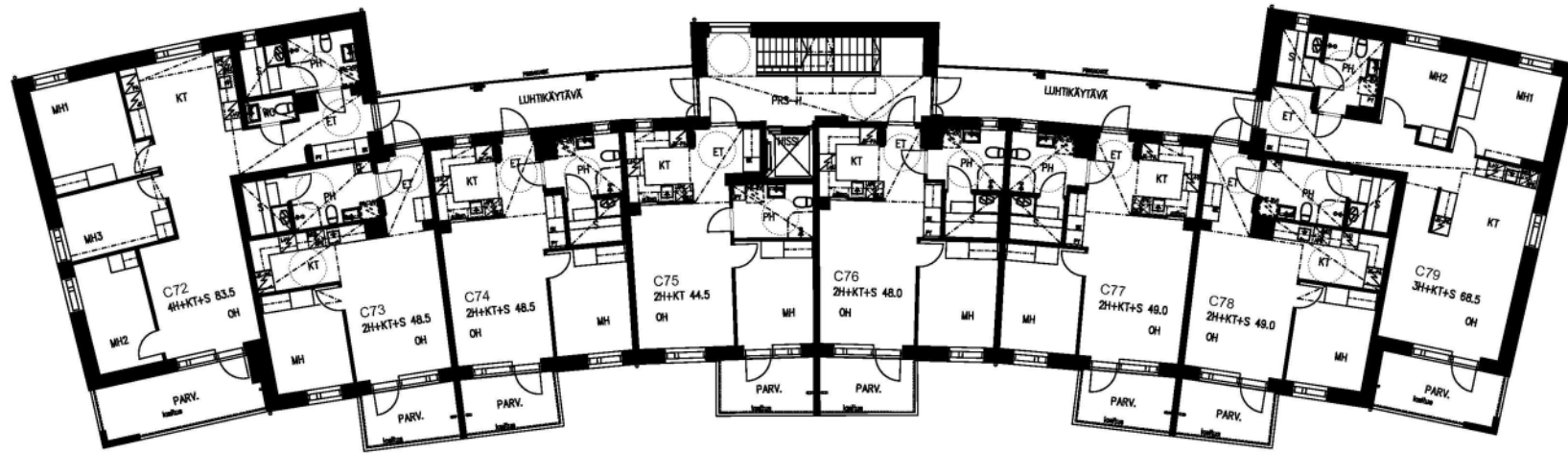

5. KERROS

30.12.2022



AS. OY ESPOON KEELKORVENKUJA 7

Talo D

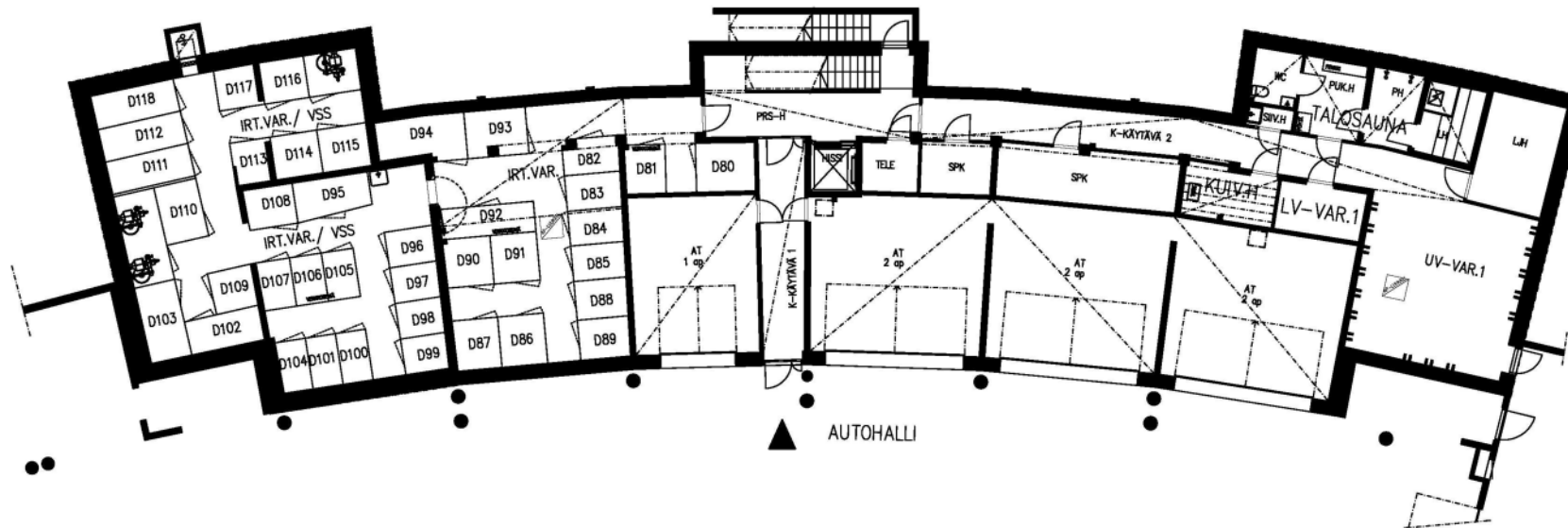

kellari

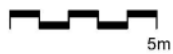

30.12.2022



AS. OY ESPOON KEELKORVENKUJA 7

Talo D

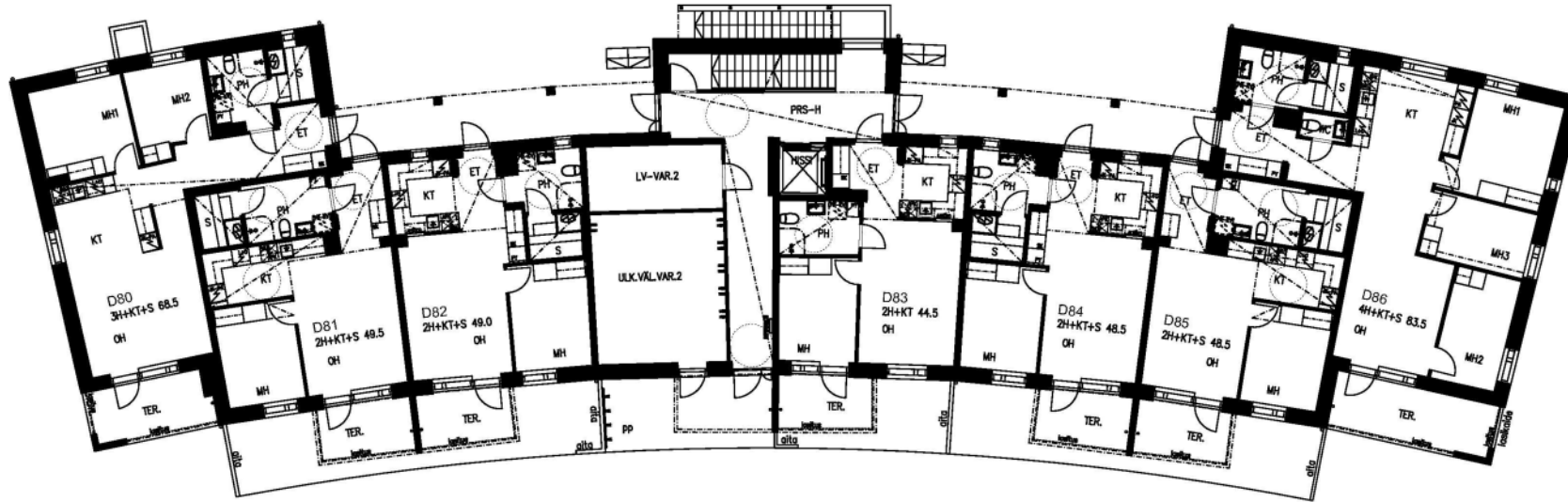

1. KERROS

30.12.2022



AS. OY ESPOON KEELKORVENKUJA 7

Talo D

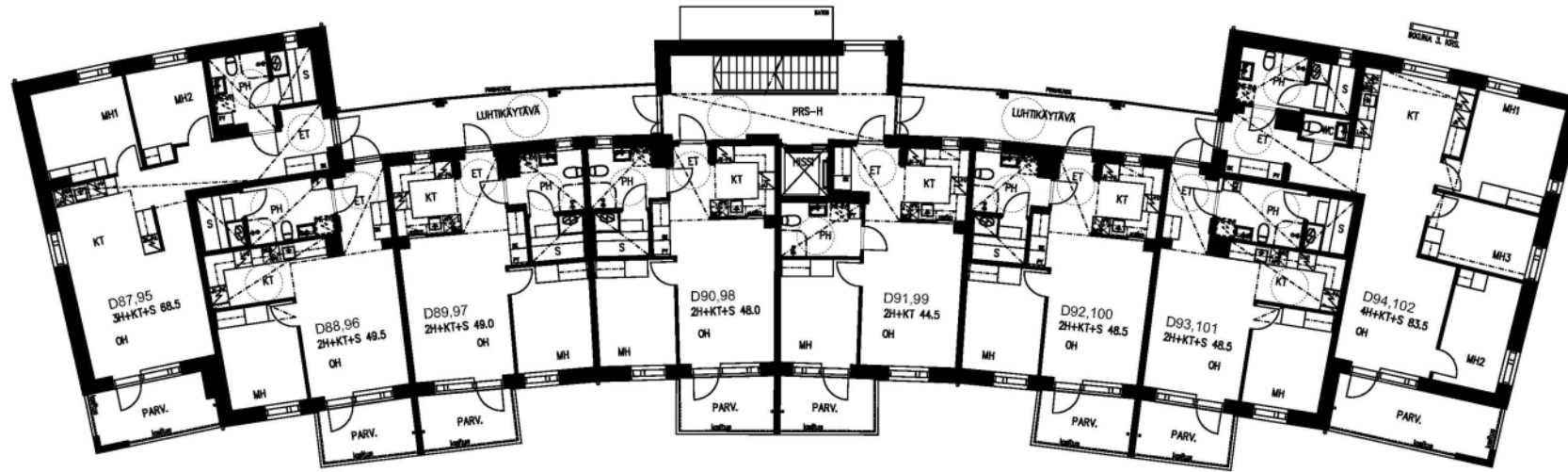

2.-3. KERROS

30.12.2022



AS. OY ESPOON KEELKORVENKUJA 7

Talo D

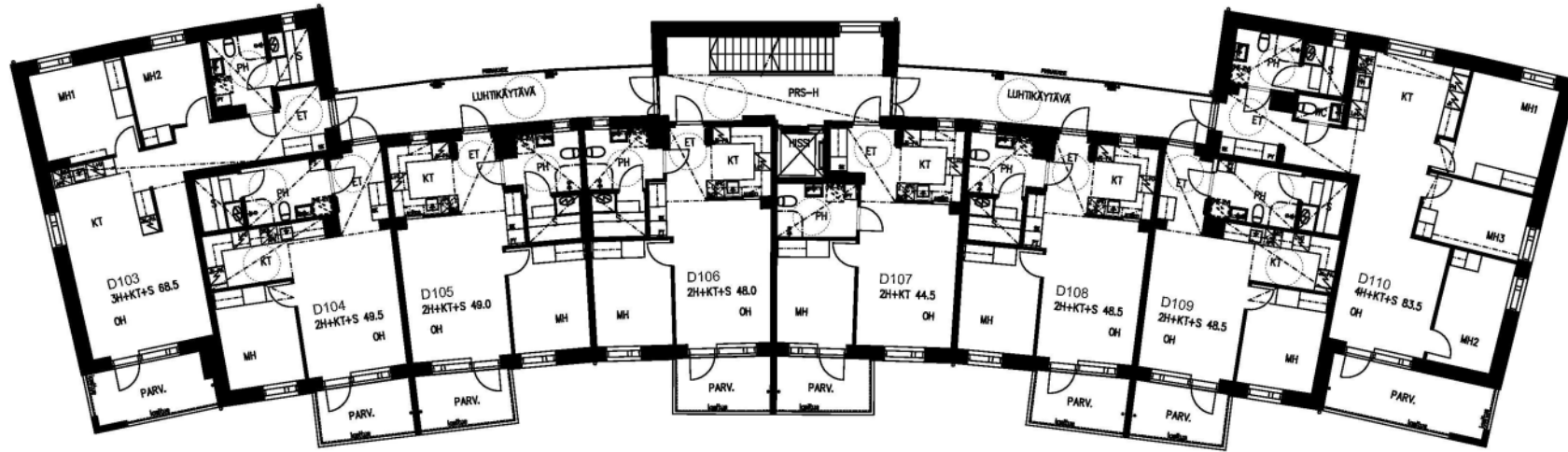

4. KERROS

30.12.2022



AS. OY ESPOON KEELKORVENKUJA 7

Talo D

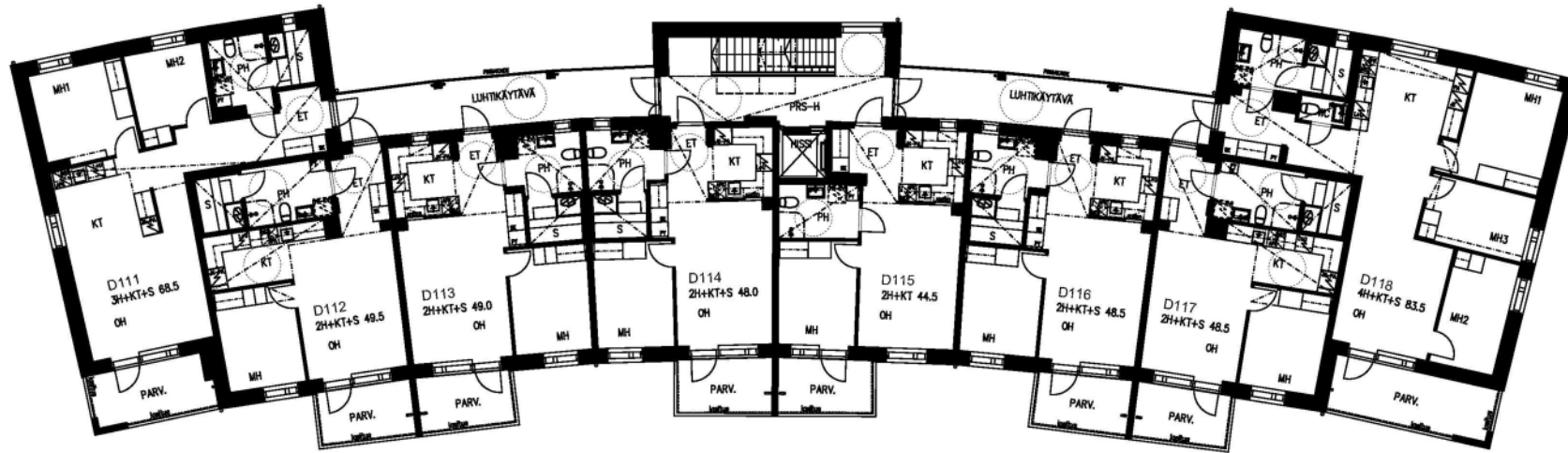

5. KERROS

30.12.2022





ASUNTO OY ESPOON KEELKORVENKUJA 7

Huoneistopohjat

ASUNTO OY ESPOON KEELKORVENKUJA 7
Keelkorvenkuja 7 C - D
02210 ESPOO
30.12.2022

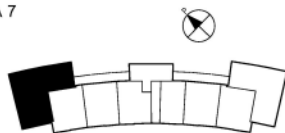

4h+kt+s 83,5 m²

HUONEISTO SIJAINTI
C41 1. KRS

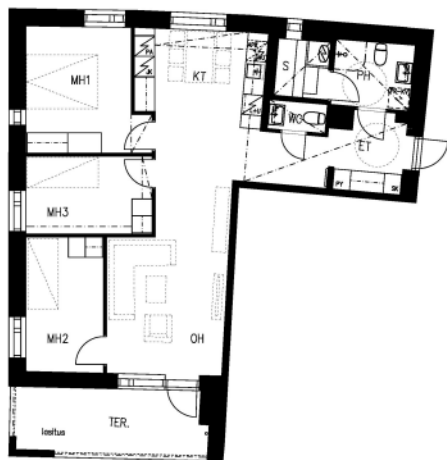

Pohjapiirros 1:100 5m

ASUNTO OY ESPOON KEELKORVENKUJA 7
Keelkorvenkuja 7 C - D
02210 ESPOO
30.12.2022

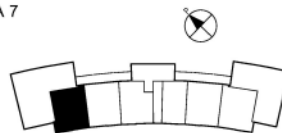

2h+kt+s 48,5 m²

HUONEISTO SIJAINTI
C42 1. KRS



Pohjapiirros 1:100 5m

ASUNTO OY ESPOON KEELKORVENKUJA 7
Keelkorvenkuja 7 C - D
02210 ESPOO
30.12.2022

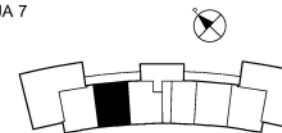

2h+kt+s 48,5 m²

HUONEISTO SIJAINTI
C43 1. KRS

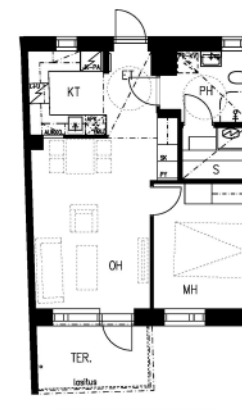

Pohjapiirros 1:100 5m

ASUNTO OY ESPOON KEELKORVENKUJA 7
Keelkorvenkuja 7 C - D
02210 ESPOO
30.12.2022

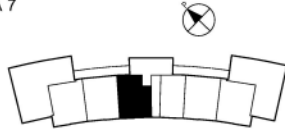

2h+kt 44,5 m²

HUONEISTO SIJAINTI
C44 1. KRS

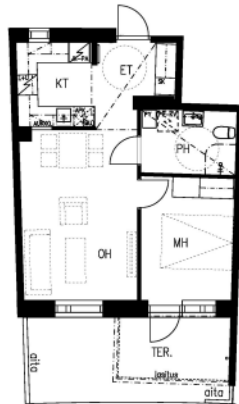

Pohjapiirros 1:100 5m

ASUNTO OY ESPOON KEELKORVENKUJA 7
Keelkorvenkuja 7 C - D
02210 ESPOO
30.12.2022

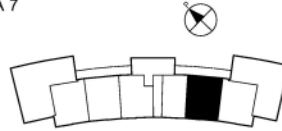

2h+kt+s 49,0 m²

HUONEISTO SIJAINTI
C45 1. KRS

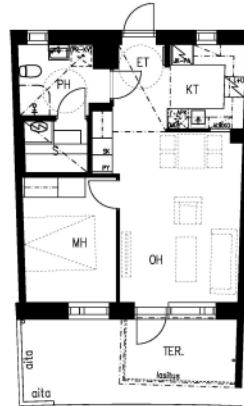

Pohjapiirros 1:100 5m

ASUNTO OY ESPOON KEELKORVENKUJA 7
Keelkorvenkuja 7 C - D
02210 ESPOO
30.12.2022

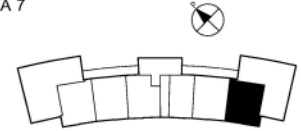

2h+kt+s 49,0 m²

HUONEISTO SIJAINTI
C46 1. KRS



Pohjapiirros 1:100 5m

ASUNTO OY ESPOON KEELKORVENKUJA 7
Keelkorvenkuja 7 C - D
02210 ESPOO
30.12.2022

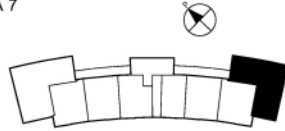

3h+kt+s 68,5 m²

HUONEISTO SIJAINTI
C47 1. KRS

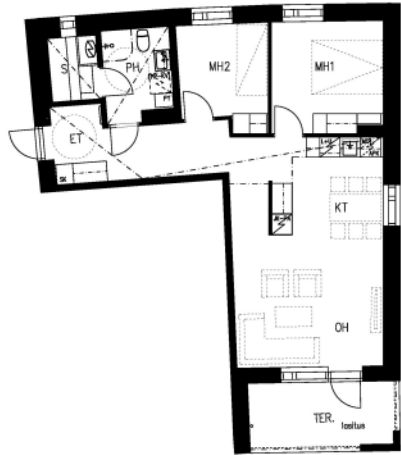

Pohjapiirros 1:100 5m

ASUNTO OY ESPOON KEELKORVENKUJA 7
Keelkorvenkuja 7 C - D
02210 ESPOO
30.12.2022

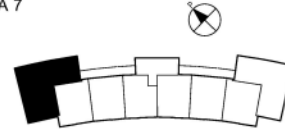

4h+kt+s 83,5 m²

HUONEISTO SIJAINTI
C56 3. KRS
C48 2. KRS

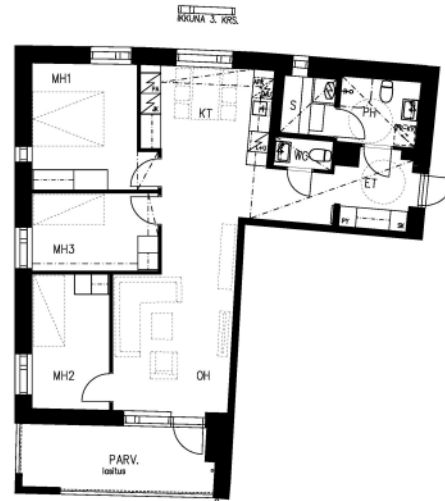

Pohjapiirros 1:100 5m

ASUNTO OY ESPOON KEELKORVENKUJA 7
Keelkorvenkuja 7 C - D
02210 ESPOO
30.12.2022

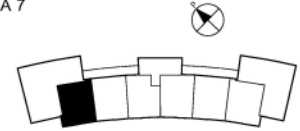

2h+kt+s 48,5 m²

HUONEISTO SIJAINTI
C73 5. KRS
C65 4. KRS
C57 3. KRS
C49 2. KRS



Pohjapiirros 1:100 5m

ASUNTO OY ESPOON KEELKORVENKUJA 7
Keelkorvenkuja 7 C - D
02210 ESPOO
30.12.2022

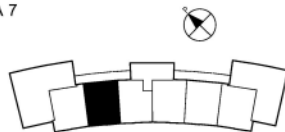

2h+kt+s 48,5 m²

HUONEISTO SIJAINTI
C58 3. KRS
C50 2. KRS

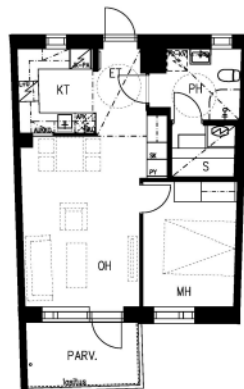

Pohjapiirros 1:100 5m

ASUNTO OY ESPOON KEELKORVENKUJA 7
Keelkorvenkuja 7 C - D
02210 ESPOO
30.12.2022

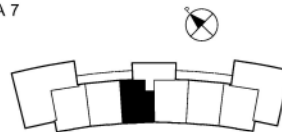

2h+kt 44,5 m²

HUONEISTO SIJAINTI
C75 5. KRS
C67 4. KRS
C59 3. KRS
C51 2. KRS



Pohjapiirros 1:100 5m

ASUNTO OY ESPOON KEELKORVENKUJA 7
Keelkorvenkuja 7 C - D
02210 ESPOO
30.12.2022

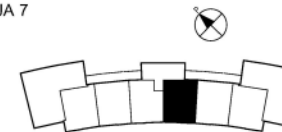

2h+kt+s 48,0 m²

HUONEISTO SIJAINTI
C60 3. KRS
C52 2. KRS

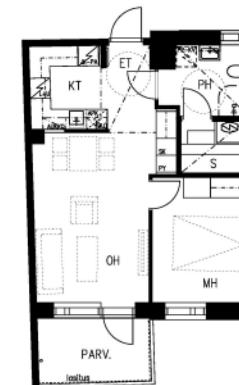

Pohjapiirros 1:100 5m

ASUNTO OY ESPOON KEELKORVENKUJA 7
Keelkorvenkuja 7 C - D
02210 ESPOO
30.12.2022

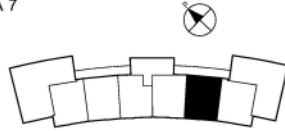

2h+kt+s 49,0 m²

HUONEISTO SIJAINTI

C69	4. KRS
C61	3. KRS
C53	2. KRS

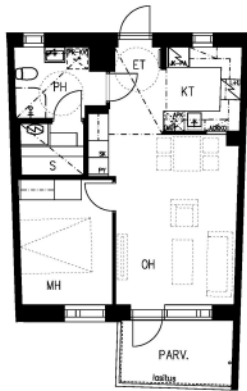

Pohjapiirros 1:100 5m

ASUNTO OY ESPOON KEELKORVENKUJA 7
Keelkorvenkuja 7 C - D
02210 ESPOO
30.12.2022

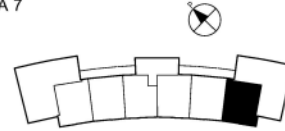

2h+kt+s 49,0 m²

HUONEISTO SIJAINTI

C78	5. KRS
C70	4. KRS
C62	3. KRS
C54	2. KRS



Pohjapiirros 1:100 5m

ASUNTO OY ESPOON KEELKORVENKUJA 7
Keelkorvenkuja 7 C - D
02210 ESPOO
30.12.2022

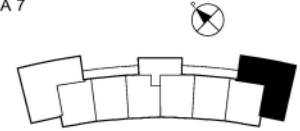

3h+kt+s 68,5 m²

HUONEISTO SIJAINTI

C63	3. KRS
C55	2. KRS

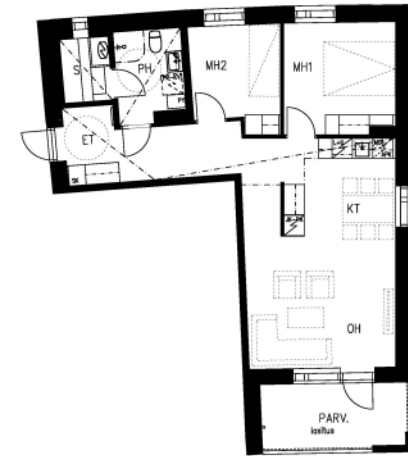

Pohjapiirros 1:100 5m

ASUNTO OY ESPOON KEELKORVENKUJA 7
Keelkorvenkuja 7 C - D
02210 ESPOO
30.12.2022

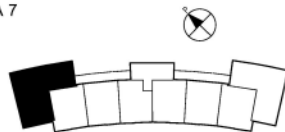

4h+kt+s 83,5 m²

HUONEISTO SIJAINTI
C72 5. KRS
C64 4. KRS

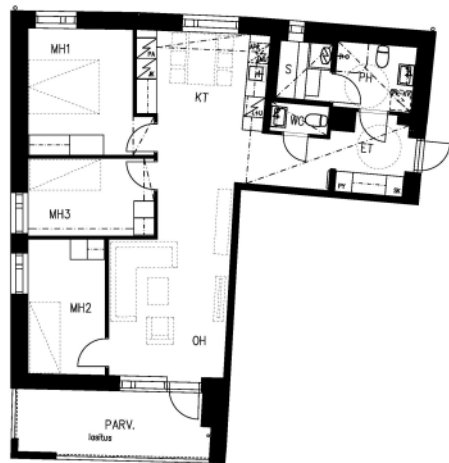

Pohjapiirros 1:100 5m

ASUNTO OY ESPOON KEELKORVENKUJA 7
Keelkorvenkuja 7 C - D
02210 ESPOO
30.12.2022

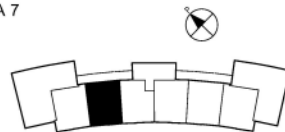

2h+kt+s 48,5 m²

HUONEISTO SIJAINTI
C74 5. KRS
C66 4. KRS

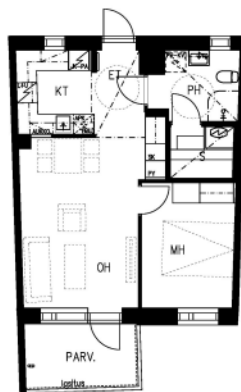

Pohjapiirros 1:100 5m

ASUNTO OY ESPOON KEELKORVENKUJA 7
Keelkorvenkuja 7 C - D
02210 ESPOO
30.12.2022

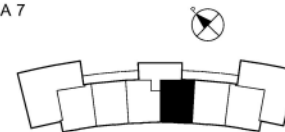

2h+kt+s 48,0 m²

HUONEISTO SIJAINTI
C76 5. KRS
C68 4. KRS

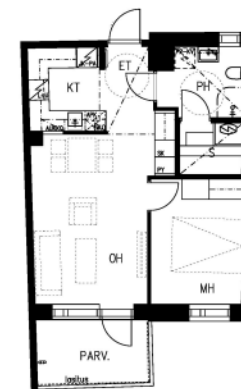

Pohjapiirros 1:100 5m



ASUNTO OY ESPOON KEELKORVENKUJA 7
Keelkorvenkuja 7 C - D
02210 ESPOO
30.12.2022

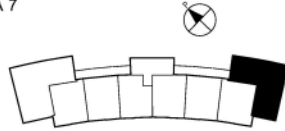

3h+kt+s 68,5 m²

HUONEISTO SIJAINTI
C79 5. KRS
C71 4. KRS



Pohjapiirros 1:100 5m

ASUNTO OY ESPOON KEELKORVENKUJA 7
Keelkorvenkuja 7 C - D
02210 ESPOO
30.12.2022

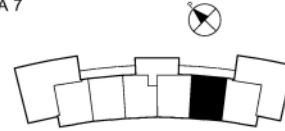

2h+kt+s 49,0 m²

HUONEISTO SIJAINTI
C77 5. KRS



Pohjapiirros 1:100 5m

ASUNTO OY ESPOON KEELKORVENKUJA 7
Keelkorvenkuja 7 C - D
02210 ESPOO
30.12.2022

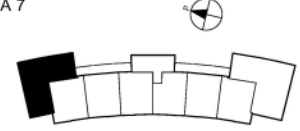

3h+kt+s 68,5 m²

HUONEISTO SIJAINTI
D80 1. KRS

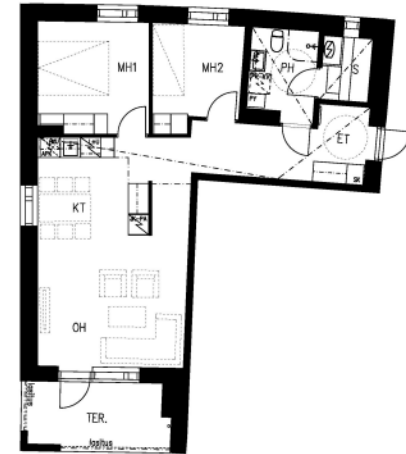

Pohjapiirros 1:100 5m



ASUNTO OY ESPOON KEELKORVENKUJA 7
Keelkorvenkuja 7 C - D
02210 ESPOO
30.12.2022

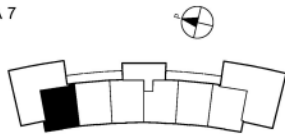

2h+kt+s 49,5 m²

HUONEISTO SIJAINTI
D81 1. KRS

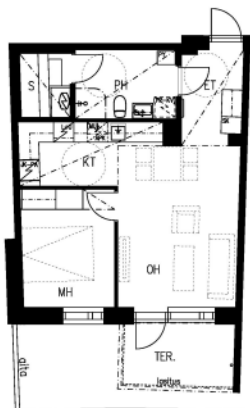

Puolipäästä 1:100 5m

ASUNTO OY ESPOON KEELKORVENKUJA 7
Keelkorvenkuja 7 C - D
02210 ESPOO
30.12.2022

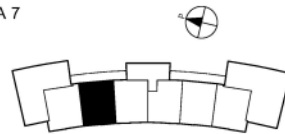

2h+kt+s 49,0 m²

HUONEISTO SIJAINTI
D82 1. KRS

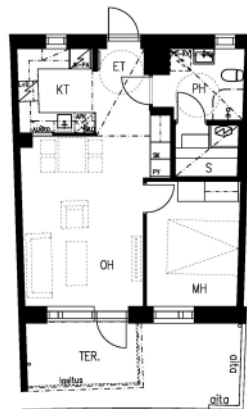

Puolipäästä 1:100 5m

ASUNTO OY ESPOON KEELKORVENKUJA 7
Keelkorvenkuja 7 C - D
02210 ESPOO
30.12.2022

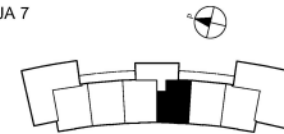

2h+kt 44,5 m²

HUONEISTO SIJAINTI
D83 1. KRS

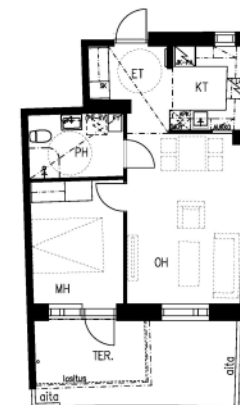

Puolipäästä 1:100 5m



ASUNTO OY ESPOON KEELKORVENKUJA 7
Keelkorvenkuja 7 C - D
02210 ESPOO
30.12.2022

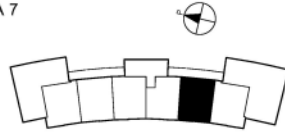

2h+kt+s 48,5 m²

HUONEISTO SIJAINTI
D84 1. KRS

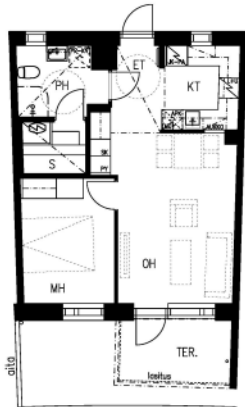

Pohjapiirros 1:100 5m

ASUNTO OY ESPOON KEELKORVENKUJA 7
Keelkorvenkuja 7 C - D
02210 ESPOO
30.12.2022

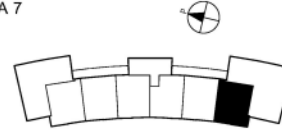

2h+kt+s 48,5 m²

HUONEISTO SIJAINTI
D85 1. KRS



Pohjapiirros 1:100 5m

ASUNTO OY ESPOON KEELKORVENKUJA 7
Keelkorvenkuja 7 C - D
02210 ESPOO
30.12.2022

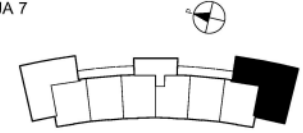

4h+kt+s 83,5 m²

HUONEISTO SIJAINTI
D86 1. KRS

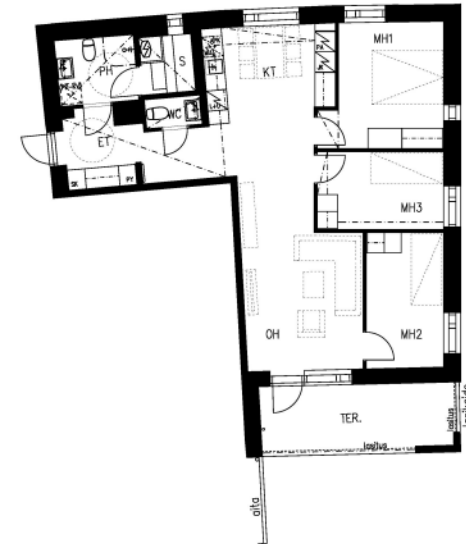

Pohjapiirros 1:100 5m

ASUNTO OY ESPOON KEELKORVENKUJA 7
Keelkorvenkuja 7 C - D
02210 ESPOO
30.12.2022

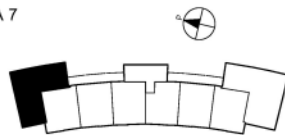

3h+kt+s 68,5 m²

HUONEISTO SIJAINTI

D95 3. KRS
D87 2. KRS

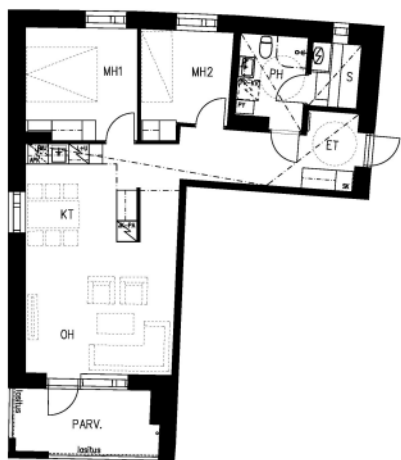

Pohjapiirros 1:100 5m

ASUNTO OY ESPOON KEELKORVENKUJA 7
Keelkorvenkuja 7 C - D
02210 ESPOO
30.12.2022

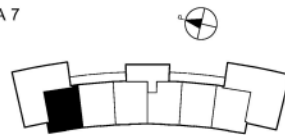

2h+kt+s 49,5 m²

HUONEISTO SIJAINTI

D112 5. KRS
D104 4. KRS
D96 3. KRS
D88 2. KRS



Pohjapiirros 1:100 5m

ASUNTO OY ESPOON KEELKORVENKUJA 7
Keelkorvenkuja 7 C - D
02210 ESPOO
30.12.2022

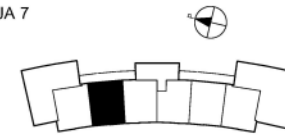

2h+kt+s 49,0 m²

HUONEISTO SIJAINTI

D105 4. KRS
D97 3. KRS
D89 2. KRS

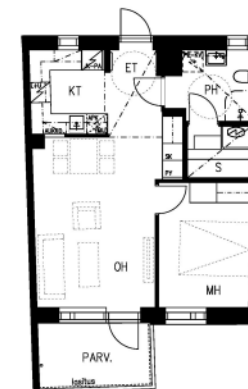

Pohjapiirros 1:100 5m

ASUNTO OY ESPOON KEELKORVENKUJA 7
Keelkorvenkuja 7 C - D
02210 ESPOO
30.12.2022

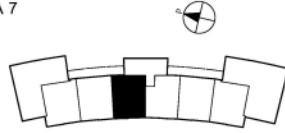

2h+kt+s 48,0 m²

HUONEISTO SIJAINTI
D98 3. KRS
D90 2. KRS

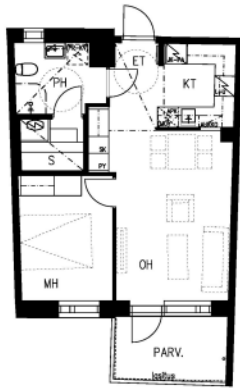

Pohjapiirros 1:100 5m

ASUNTO OY ESPOON KEELKORVENKUJA 7
Keelkorvenkuja 7 C - D
02210 ESPOO
30.12.2022

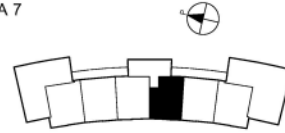

2h+kt 44,5 m²

HUONEISTO SIJAINTI
D115 5. KRS
D107 4. KRS
D99 3. KRS
D91 2. KRS



Pohjapiirros 1:100 5m

ASUNTO OY ESPOON KEELKORVENKUJA 7
Keelkorvenkuja 7 C - D
02210 ESPOO
30.12.2022

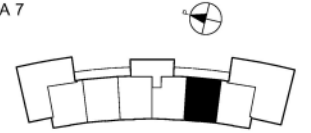

2h+kt+s 48,5 m²

HUONEISTO SIJAINTI
D100 3. KRS
D92 2. KRS

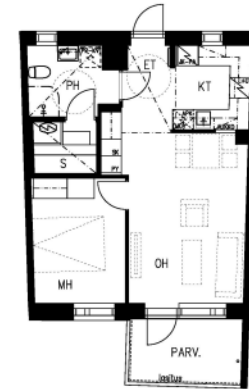

Pohjapiirros 1:100 5m

ASUNTO OY ESPOON KEELKORVENKUJA 7
Keelkorvenkuja 7 C - D
02210 ESPOO
30.12.2022

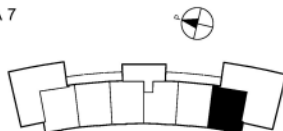

2h+kt+s 48,5 m²

HUONEISTO	SIJAINTI
D117	5. KRS
D109	4. KRS
D101	3. KRS
D93	2. KRS

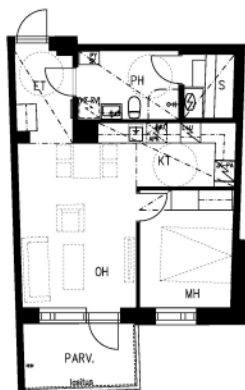

Puolapää 1:100 5m

ASUNTO OY ESPOON KEELKORVENKUJA 7
Keelkorvenkuja 7 C - D
02210 ESPOO
30.12.2022

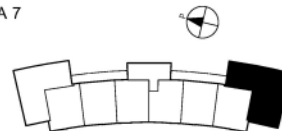

4h+kt+s 83,5 m²

HUONEISTO	SIJAINTI
D102	3. KRS
D94	2. KRS

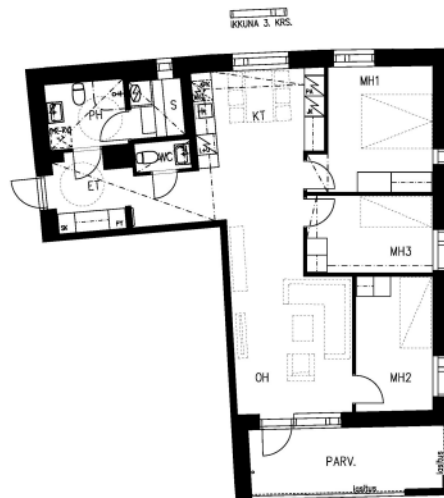

Puolapää 1:100 5m

ASUNTO OY ESPOON KEELKORVENKUJA 7
Keelkorvenkuja 7 C - D
02210 ESPOO
30.12.2022

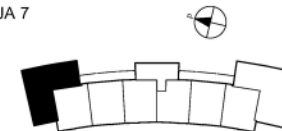

3h+kt+s 68,5 m²

HUONEISTO	SIJAINTI
D111	5. KRS
D103	4. KRS

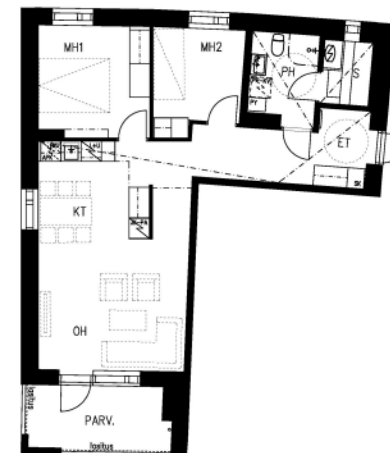

Puolapää 1:100 5m



ASUNTO OY ESPOON KEELKORVENKUJA 7
Keelkorvenkuja 7 C - D
02210 ESPOO
30.12.2022

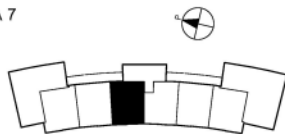

2h+kt+s 48,0 m²

HUONEISTO SIJAINTI
D114 5. KRS
D106 4. KRS

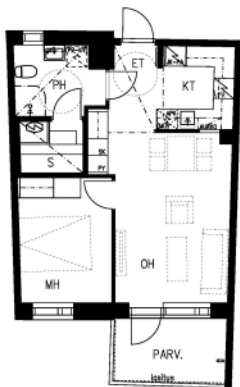

Pohjapiirros 1:100 5m

ASUNTO OY ESPOON KEELKORVENKUJA 7
Keelkorvenkuja 7 C - D
02210 ESPOO
30.12.2022

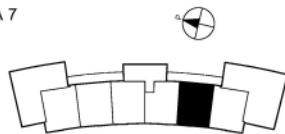

2h+kt+s 48,5 m²

HUONEISTO SIJAINTI
D116 5. KRS
D108 4. KRS

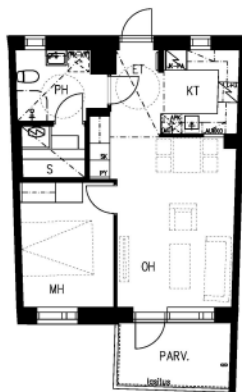

Pohjapiirros 1:100 5m

ASUNTO OY ESPOON KEELKORVENKUJA 7
Keelkorvenkuja 7 C - D
02210 ESPOO
30.12.2022

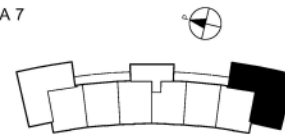

4h+kt+s 83,5 m²

HUONEISTO SIJAINTI
D118 5. KRS
D110 4. KRS

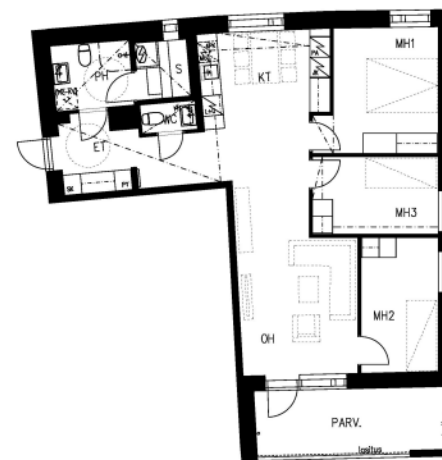

Pohjapiirros 1:100 5m

ASUNTO OY ESPOON KEELKORVENKUJA 7
Keelkorvenkuja 7 C - D
02210 ESPOO
30.12.2022

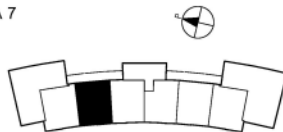

2h+kt+s 49,0 m²

HUONEISTO SIJAINTI
D113 5. KRS

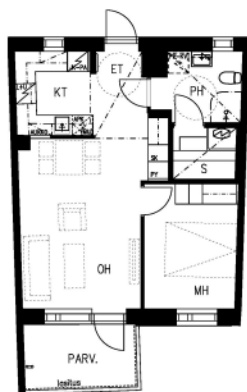

Pohjapiirros 1:100 5m





KOHDETTA VÄLITTÄÄ

Premico Kodit

Vuokraus

029 007 5050

asiakaspalvelu@premico.fi

Premico Kodit • Aleksanterinkatu 11, 00100 Helsinki • Y-tunnus: 2237467-9

www.premicokodit.fi